



SYLVESTRE GDF

Groupement de Développement Forestier de l'Ariège

Adresse courrier : Guillet Gilbert les Barrals 09230 Barjac

Tél. : 06.43.52.99.70 Mail : guilletlacroix3chenes@hotmail.com

www.sylvestre09.org

Barjac, le 11 janvier 2023

Chers adhérents, sympathisants ou institutionnels associés,

Formalités de changement d'année accomplies ? Vœux envoyés sans oublier personne ? C'est donc reparti pour une année chargée que Sylvestre va s'efforcer d'assumer en répondant à vos attentes... qui sont aussi (un peu ?) les nôtres ! Première tournée hivernale, donc, au bord de l'Ariège, sur le territoire communal de Pamiers, dans un site aux marges de notre métropole ariégeoise. Une forêt que ses propriétaires veulent respecter, dans sa diversité et ses multiples fonctions, avec la coopération de plein de compétences diverses.

Date : mercredi 02 février 2023

Le rendez-vous est fixé sur le CD 411 à l'entrée Est de BENAGUES, à 9h00 pour regroupement et covoiturage.

Repas sur place, tiré du sac, éventuellement sous abri

Thème : Multifonctionnalité d'un domaine forestier et agricole des rives de l'Ariège : Comment ménager la tranquillité des lieux, les aménités forestières, directes ou indirectes, les richesses naturalistes parfois insoupçonnées ?

La visite du centre agroenvironnemental de Brassacou, et pas simplement de la partie « forêt », nous conduira à partager une approche multiple des questions soulevées et présentées par les propriétaires, leurs divers partenaires choisis (notamment MIGADO, SYMAR) et l'association REVEAS qui co-gère avec l'ANA- CEN le domaine. Sur la partie boisée, les questions concernent le projet de gestion des boisements naturels en place (ripisylve, robiniers, recrus après coupe ancienne forte...) prenant en compte une dynamique naturelle héritée des précédentes valorisations économiques. Les caractéristiques naturalistes, paysagères, hydrogéomorphologiques, et la situation aux marges de la ville, posent d'une manière singulière les enjeux économiques du projet : accueil de publics diversifiés, tourisme durable, installation de partenaires en agroécologie, sylviculture « douce » respectueuse des milieux en présence, coexistence avec les politiques publiques voulues localement, etc.



INSCRIPTION OBLIGATOIRE auprès de Jérôme MORET tél 06 76 87 03 28

Mél : <jerome.moret@cnpf.fr>

ou de Gilles TIERLE tél 06 33 55 16 70

Mél : <gilles.tierle@free.fr>

Comptant sur votre nombreuse présence, qui sera accompagnée du beau temps, comme d'habitude !

Bien cordialement.

Le président,

Gilbert Guillet

Siège Social : La Ferme d'Icart 09240 MONTELS

WWW09300890

SIREN : 788 865 244



SYLVESTRE GDF

Groupement de Développement Forestier de l'Ariège

Adresse courrier : Guillet Gilbert les Barrals 09230 Barjac

Tél. : 06.43.52.99.70 Mail : guilletlacroix3chenes@hotmail.com

www.sylvestre09.org

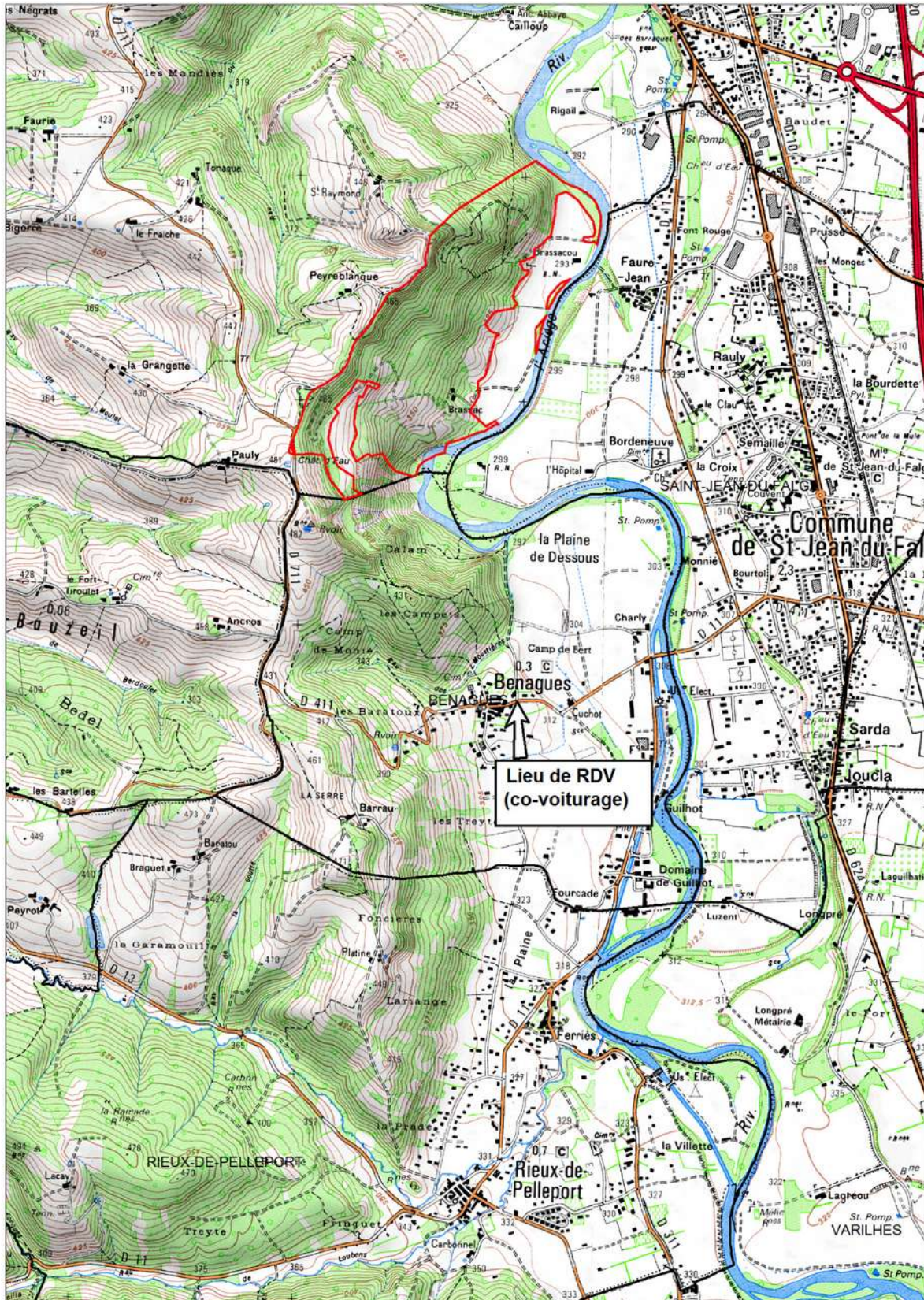

Siège Social : La Ferme d'Icart 09240 MONTELS

WWW09300890

SIREN : 788 865 244